

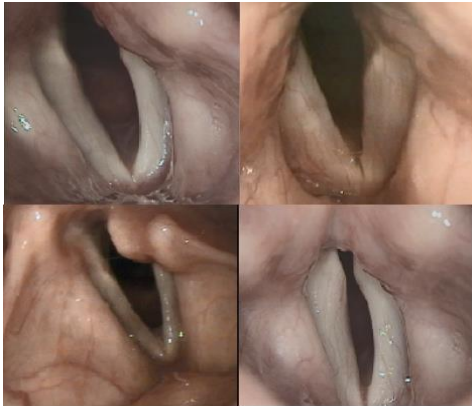

**Einladung zur
Informationsveranstaltung
“Der einseitige
Stimm lippenstillstand”**



Mittwoch, 23.10.2019

16:00 – 18:00 Uhr

**Abteilung für Phoniatrie und Pädaudiologie
der HNO – Klinik Erlangen**

Direktor: Prof. Dr. med. Dr. h.c. Heinrich Iro
Leitung der Abteilung Phoniatrie und Pädaudiologie:
Dr. med. Anne Schützenberger

So finden Sie uns



Mit dem Auto
Folgen Sie von der A 73 Ausfahrt „Erlangen-Zentrum“ der Beschilderung „HNO-Klinik“. Im Klinikbereich stehen nur begrenzt kostenpflichtige Parkplätze zur Verfügung. Bitte nutzen Sie das Parkhaus Uni-Kliniken an der Palmsanlage: Folgen Sie dafür von der A 73 Ausfahrt „Erlangen-Nord“ der Beschilderung „Uni-Kliniken“. Vom Parkhaus aus ist die etwa 800 m entfernt liegende HNO-Klinik ausgeschildert.



Mit dem Zug
Der Hauptbahnhof Erlangen (ICE-Anschluss) liegt etwa 900 m von der HNO-Klinik entfernt. Vom Bahnhof aus sind wir über die Goethe-, die Innere Brucker und die Friedrichstraße zu Fuß erreichbar.



Veranstaltungsort:

Abteilung für Phoniatrie und Pädaudiologie der
HNO Klinik Erlangen
Waldstr. 1, 91054 Erlangen
Gebäude: Raumerstr. 1a, 5.OG
Konferenzraum

Zielgruppe:

Ärzte, Therapeuten, Pflegepersonal

Referenten:

Prof. Dr. med. Friedrich Paulsen
*Institut für funktionelle und klinische Anatomie
der FAU Erlangen*

HNO-Klinik Erlangen:

- Dr. med. Stephan Dürr
- Dr. med. Anne Schützenberger
- Dr.-Ing. Marion Semmler
- Dr. med. Lukas Speetzen
- Jana Tschirschwitz, Logopädin

**Sehr geehrte Kolleginnen und Kollegen,
sehr geehrte Damen und Herren,**

Die Stimme ist nicht nur Träger von Informationen, sondern auch von Emotionen. Eine Störung der Stimme (Dysphonie) führt somit zu erheblichen Einschränkungen der Lebensqualität. Eine mögliche Ursache der Dysphonie ist ein einseitiger Stimmlippenstillstand.

Er kann sich auf Stimmgebung, Sprechen, Atmung und Schlucken auswirken.

Im deutschsprachigen Raum gehen wir von ca. 10 000 Fällen/Jahr einer einseitigen Stimmlippenlähmung aus.

Die Ursachen sind vielfältig.

Die Beeinträchtigung der Stimmleistung kann unterschiedlich ausgeprägt sein, in der Regel sind die Betroffenen jedoch erheblich in ihrer sozialen und beruflichen Teilhabe eingeschränkt.

Meistens kann man Ihnen jedoch mit konservativen und operativen Therapiemaßnahmen helfen, diese Teilhabe wiederzuerlangen.

Aufgrund der Komplexität dieses Störungsbildes wollen wir uns am 23.10.2019 diesem Thema annehmen.

Programm

16:00 – 16:50

Begrüßung

Schützenberger

Anatomie des Kehlkopfs

Paulsen

Ursachen

Schützenberger

Diagnostik

Speetzen

16:50 – 17:00

Pause

17:00 – 18:00

Konservative Therapie

Tschirschwitz

Operative Therapie

Dürr

Wissenschaftliche Aspekte

Semmler

Organisatorische Hinweise:

Kurssekretariat

Waldstr. 1

91054 Erlangen

Tel: 09131 – 85 33631 / 33184

E-Mail: hno-kurssekretariat@uk-erlangen.de

www.hno-klinik.uk-erlangen.de

Wir bitten um schriftliche Anmeldung bis

einschließlich 18.10.2019

per E-Mail oder über die Online-Anmeldung der Homepage der HNO-Klinik.

Die Teilnahme am Vortragsprogramm ist für Sie kostenlos.

Für ein kleines Getränke- und Speisenangebot ist gesorgt.

Die Zertifizierung der Veranstaltung ist bei der Bayerischen Landesärztekammer beantragt.